ГРАНОВИТ
агентство недвижимости

Многоканальный телефон:
+7 /383/ 203-11-11
www.granovit.ru

Продается 1-к квартира / вариант № 258217

Заельцовский р-н,

Новосибирск, ул. Тимирязева, 95

12 900 000 руб.

ПЛОЩАДЬ

Общая: 44,6 м² Жилая: 17,4 м² Кухня: 11,0 м²

Этаж	5
Этажность	12
Материал стен	Кирпич
Тип недвижимости	Квартира
Планировка	Изолированная

УВАЖАЕМЫЙ ПОКУПАТЕЛЬ! Рады предложить Вам однокомнатную квартиру в ЭЛИТНОМ ЖК - " БУЛЬВАРНЫЙ ПЕРЕУЛОК ". ЖК "Бульварный переулок" это самый уникальный жилой комплекс в городе-пока равных ему нет!!! Здесь безопасно, престижно, комфортно, необыкновенно чисто, очень красиво, и элегантно!!! Квартира находится на 5 этаже 10-этажного кирпичного дома, построенного в 2016 году. Общая площадь квартиры составляет 44 кв. м, жилая площадь — 17 кв. м, площадь кухни — 11 кв. м. Высокие потолки — 3 метра добавляют чувство простора и света. Квартира под самоотделку. Рядом с домом есть все необходимое для комфортной жизни: школы, детские сады, клиники, магазины, Дома культуры с различными секциями, Ботанический Сад, Заельцовский парк, Зоопарк и многое другое. До метро "ЗАЕЛЬЦОВСКАЯ" всего 6 минут пешком, что делает передвижение по городу быстрым и удобным. Юридически чистая, без обременений. Ипотека возможна. Приглашаем на просмотр. Звоните, рассмотрим Ваше предложение. Дополнительно оплачивается комиссия покупателем.

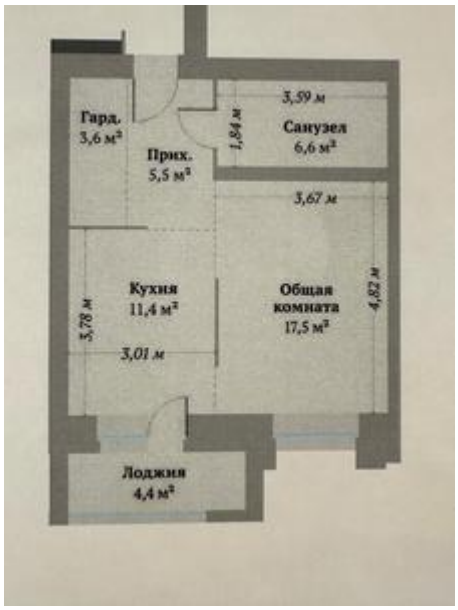

РИЭЛТОР

Герасимова Марина Ивановна

Тел.: +7 (969) 228-77-54

Тел.: +7 (962) 835-75-73

e-mail: gerasimova@granovit.ru
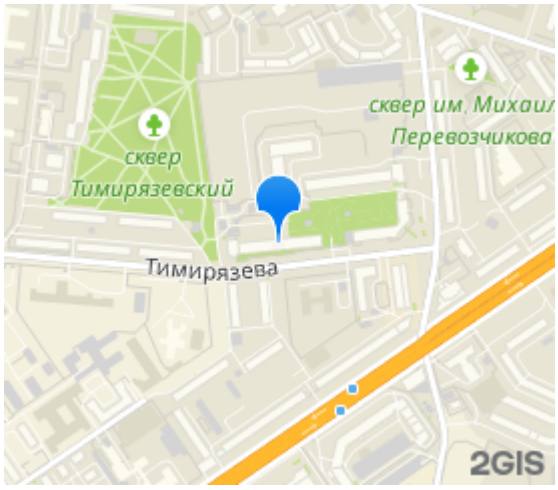
Вариант на сайте: www.granovit.ru//prodazha/1-k-kvartira/novosibirsk/zaelcovskiy/timiryazeva-95/258217.html